

# はぎ 萩・ひとに 出会う旅

A trip to meet people in Hagi

ツアー日程

2026

3.14<sup>Sat</sup> - 3.15<sup>Sun</sup>

ツアー料金

6,000円<sup>税込</sup> ※1泊3食付

募集定員 10名程度

交通費補助あり

集合場所までの交通費は自己負担となりますが、  
『YY ターン！支援交通費補助金 / 居住地域別に  
往復交通費の一部を補助(福岡県・広島県居住者  
は高速道路利用料金も対象)』が申請できます！  
(1年度につき1人1回限り。要件あり)

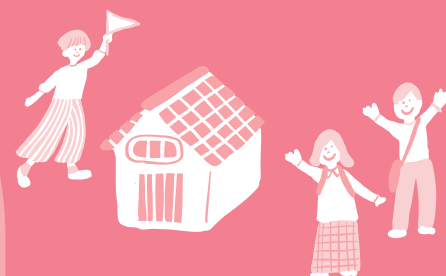

このまちで見つかるはず！

また行きたくなる場所が

また会いたくなる人、

「つながる旅」をしませんか？

暮らしを紡ぐ萩のまちで

Hagi  
Yamaguchi



応募締切

2.19<sup>Tue</sup>  
17時まで！

## 萩ってどんなまち？

海、山、川の豊かな自然に囲まれ、「なんでもある」と言われる  
ほど多様な資源を持っています。歴史的な町並みだけでなく、  
萩の暮らしに触れながら魅力的なまちの「ひと」に出会いましょう！





はぎ  
萩・ひとに  
出会う旅  
A trip to meet people in Hagi

日程 2026

3.14 Sat - 3.15 Sun

料金 6,000円 税込 ※1泊3食付

※当日受付時に現金にてお支払いください。  
※集合場所までの交通費は自己負担となりますが、  
『YY ターン! 支援交通費補助金 / 居住地域別に往復交通費の一部を補助 (福岡県・広島県居住者は高速道路利用料金も対象)』が申請できます。(1年度につき1人1回限り、要件あり)

【集合場所】萩・明倫学舎本館1F (山口県萩市江向602)

【宿泊】萩ゲストハウス ruco

【食事】1日目:夕食 2日目:朝食、昼食

【利用バスまたはタクシー会社】新日本観光交通(株)ほか

【募集定員】10名程度 【最少催行人員】4名

【応募条件】山口県外に在住の方【添乗員】同行

応募多数の場合、エントリー時の記入内容から選考致します

【お申込み方法】お申込みフォーム: <https://aaiine.jp/hagi-hitoni-deautabi>

お電話: 090-4613-9018 (はぎまえ 6 9 8 トリップ 宮崎)

応募締切

2.19 Thu  
17時まで!



お申込 QR

13:00 萩・明倫学舎に集合

13:30 町屋をリノベした「本と美容室」へ

去年の「萩・ひとに出会う旅」に参加して、半年後に移住した大城さんに出会います!



「本と美容室」で働く大城さん

14:45 移住者ファミリーたちの暮らし拝見!!

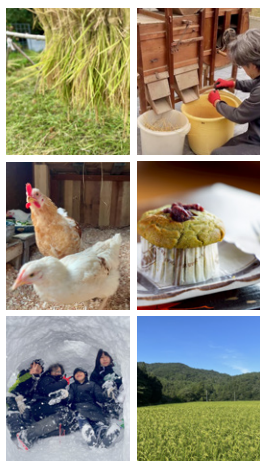

佐々並 (ささなみ) 地区

以前は旅行会社に勤務していた笹瀬さんご夫妻。生きていくための仕事をしたいと移住し、半農半Xに挑戦。米作りも行い、それを活かした菓子製造販売やカフェ営業、農泊ホストとしても活躍中。移住までの経緯や現在の暮らしぶりなど、お話を聞きます。

先輩移住者  
笹瀬さん  
ファミリー



17:00 旅人と地元の人が変わるゲストハウスで、料理上手なお母さんたちと押し寿司作り & 交流会



萩ゲストハウス ruco



地元の旬素材を使った押し寿司

萩ゲストハウス ruco で農泊受入をしているホストファミリーのお母さんたちに集まっていた夕食交流会。郷土料理の押し寿司作りに挑戦し、移住者と、移住者を受け入れ応援してくれた人と、萩暮らしについて話しつつ、地元の味を楽しみます。



ホストファミリーの中原さん・路乃さん

20:00 たくさんの出会いや移住のきっかけが生まれてきた ruco に宿泊

萩ゲストハウス  
ruco スタッフ  
中辻さん



08:30 喫茶「KuRa」にてモーニング

奥様の実家が萩というご夫婦が営む喫茶店。地域に愛されてきたお店を事業継承によってオープン!



09:50 萩城下町へ移動

10:00 モトさんとまち歩き・物件さんぽ



モトさん



一棟貸し宿

萩が大好きで萩に移住してきたご夫婦。移住に至る経緯や、現在の活動内容についてお話を聞いた後、運営する宿や知る人ぞ知る物件を、まち歩きが趣味のモトさんが、ご紹介。

CASA  
佐藤ご夫妻



11:30 大人気のお蕎麦屋さんで昼食



もり蕎麦と天麩羅とにぎり飯

地元産のそばを使った大人気のお店「さるのこしかけ」。種を蒔くところからこだわりの、石臼で挽いて手打ち。店内も大将の手作りです。

さるのこしかけ  
尾崎さん



13:00 地域の人、空き家などの情報が集まる「はぎポルト - 暮らしの案内所 -」で旅の振り返り



萩の情報が集まる施設の案内とスタッフをご紹介します。旅の振り返りと、この旅で感じたことをみんなでシェアします。

萩市おいでませ、  
豊かな暮らし応援課  
堀さん・若松さん



14:30 ツアー終了 & 解散

注意事項

- 当ツアーは、萩市内のみを取り扱ったツアーです。居住地から当ツアーの発着地点(萩・明倫学舎)までの交通手段につきましては、ご参加者自身でご手配いただきますようお願いいたします。
- ツアー終了後にアンケートを実施しますので、ご回答をお願いします。集計したアンケートの情報につきましては、今後のツアーにおける満足度向上に活用させていただきます。
- 食物アレルギーなどのご事情には、基本的な行程の中でできるだけ対応を検討しますが、食材や環境により限りがありますのでご了承ください。また、事前に詳細確認のご連絡をさせていただきますので、ご対応をお願いします。 ● 37.5度以上の発熱や体調不良の場合、ツアーのご参加をお控えいただくことがあります。 ● 天候や感染症などにより、ツアー内容を変更、または中止する場合があります。

旅行条件書(要約) ※お申し込みの際には、必ず旅行条件書(全文)をお受け取りいただき、事前に内容をご確認の上お申し込みください。

● 募集型企画旅行契約 / この旅行ははぎまえ 6 9 8 トリップ(山口県萩市福井下3944-1 山口県知事登録旅行業第地域135 号。以下「はぎまえ」という。)が企画・実施する旅行であり、この旅行に参加されるお客様ははぎまえと募集型企画旅行契約(以下「旅行契約」という)を締結することになります。また、旅行条件は、下記によるほか、別途お渡しする旅行条件書(全文)、出発前にお渡しする最終日程表と称する確定書面及びはぎまえ旅行業約款募集型企画旅行契約の部によります。● 旅行のお申し込み及び契約成立時期 / (1) お申し込み(旅行契約) をしようとするお客様は、電話あるいは、はぎまえが準備した予約専用ページにおいて、はぎまえが定める方法により予約の申し込みをするものとし、その際の申込金は不要です。(2) 旅行契約は、はぎまえが契約の締結を承諾したときに成立するものとします。● 旅行代金に含まれるもの / 旅行日程に明示した運送機関の運賃・料金、体験代、入場料及び消費税等諸税。これらの費用は、お客様の都合により一部利用されなくとも原則として払い戻ししません(コースに含まれない交通費等の諸費用及び個人的費用は含みません)。● 特別補償 / はぎまえは、はぎまえ又ははぎまえが手配を代行させた者の故意又は過失の有無にかかわらず、募集型企画旅行契約別紙特別補償規程に基づき、お客様が募集型企画旅行参加中に急激かつ偶然な外来の事故により、その身体、生命又は手荷物上に被った一定の損害について、以下の金額の範囲において、補償金又は見舞金を支払います。● 死亡補償金: 1,500 万円・入院見舞金: 2~20 万円・通院見舞金: 1~5 万円・携行品損害補償金: お客様1 名につき~15 万円(但し、補償対象品1 個あたり10 万円を限度とします)。● 個人情報の取扱について / はぎまえ及び販売店は、旅行申込の際に提出された申込書等に記載された個人情報について、お客様との間の連絡のために利用させていただきますほか、お客様がお申し込みいただいた旅行において運送・宿泊機関等の提供するサービスの手配及びそれらのサービスの受領のために手続きに必要な範囲内で利用させていただきます。その他、はぎまえ及び販売店では①はぎまえ及びはぎまえと提携する企業の商品やサービス、キャンペーンのご案内②旅行参加後のご意見やご感想のご提供のお願い③アンケートのお願い④統計資料の作成にお客様の個人情報を利用させていただくことがあります。● 旅行条件・旅行代金の基準 / この旅行条件は2026 年1月16日を基準としています。旅行代金は2026 年1月16日現在の有効な運賃・規則を基準として算出しています。はぎまえは、いかなる場合も旅行の再実施はいたしません。● 取消料 / 旅行契約成立後、お客様のご都合で契約を解除される場合は以下の金額を取消料として申し受けます。・旅行開始日前日から起算して7日~2日前: 旅行代金の30%・旅行開始日の前日: 旅行代金の40%・旅行開始日当日: 旅行代金の50%・旅行開始後または無連絡不参加: 旅行代金の100%

お問い合わせ: はぎまえ 6 9 8 トリップ (宮崎)

萩市おいでませ、豊かな暮らし応援課

☎ 090-4613-9018

✉ [hagimae698@gmail.com](mailto:hagimae698@gmail.com)

🌐 <https://hagi-tourism.com/>

☎ 0838-25-3360

✉ [teijyu@city.hagi.lg.jp](mailto:teijyu@city.hagi.lg.jp)